

PROCÉDURE POUR COMPLÉTER LE DOSSIER

- Lire, signer et nous retourner le formulaire d'entente ci-inclus le plus tôt possible, car votre rendez-vous ne sera confirmé que lorsque nous le recevrons.
- Écrire lisiblement, à la main, à l'encre.
- Photographie obligatoire
- Conservez une copie de ce dossier ainsi que de tous les documents que vous nous faites parvenir (dossiers médicaux ou autres). Nous ne retournons aucun document.
- Souvenez-vous que ce dossier est l'outil permettant à l'intervenant de vous aider à résoudre vos problématiques, prenez le temps de bien le remplir. Incluez le plus d'informations possible même si vous n'êtes pas certain des dates exactes, de tous les détails ou de la section du dossier dans laquelle les insérer. **Tout dossier jugé incomplet devra être refait adéquatement.**
- Assurez-vous de **joindre votre paiement de 50\$^{+tx} (57,49\$)** afin que nous puissions traiter votre dossier.

- **Page 2: Liste des événements traumatisants**

Inscrivez-les sous forme de titre seulement. C'est l'intensité de ce qu'on ressent et non la gravité de l'événement qui importe. Par contre, souvenez-vous que ce qu'on a vraiment ressenti est souvent caché dans l'inconscient. Incluez donc tout ce qui vous vient à l'esprit comme ayant été marquant pour vous ou qui aurait pu l'être.

Exemples:	Fév. 2011, 54 ans Séparation de ma fille	Juin 2010, 54 ans Retraite	05/05/06, 50 ans Décès de ma soeur
------------------	---	--------------------------------------	---

- **Question 11: Projet // Sens**

C'est la période où l'on reçoit la majorité de nos programmes, elle est donc très importante. Notez tout ce que vous savez de cette période.

Exemples: Circonstances de la conception et déroulement de l'accouchement, situation financière, présence ou cause de l'absence des différents membres de la famille, événements météorologiques sortant de l'ordinaire, contexte économique de l'époque, maladies, drames, disputes, anecdotes, milieu de travail, déménagements, projets, espérances ou inquiétudes, etc.

NB: Si vous désirez travailler une problématique qui concerne votre enfant, ajoutez aussi **son** Projet // Sens, c'est-à-dire la période englobant **votre grossesse**.

PROCÉDURE POUR COMPLÉTER LE DOSSIER

• Question 13: Généalogie

Dressez votre arbre généalogique sur idéalement 4 à 5 générations. Utilisez tout l'espace qui vous sera nécessaire. Au besoin, utilisez une page pour le côté du père et une autre pour celui de la mère. Numérotez les différents membres de la famille et reportez ces numéros sur une autre feuille que vous ajouterez afin d'avoir plus de place pour donner des détails sur chacun. Placez les membres d'une famille par ordre d'âge, le plus vieux à gauche. Par convention, placer le père à gauche et la mère à droite.

GÉNO-SOCIOGRAMME



Pour indiquer une séparation, ajoutez un trait sur la ligne qui relie les deux individus

Indiquez, si possible, le nombre d'années entre la naissance de chaque enfant d'une même famille.

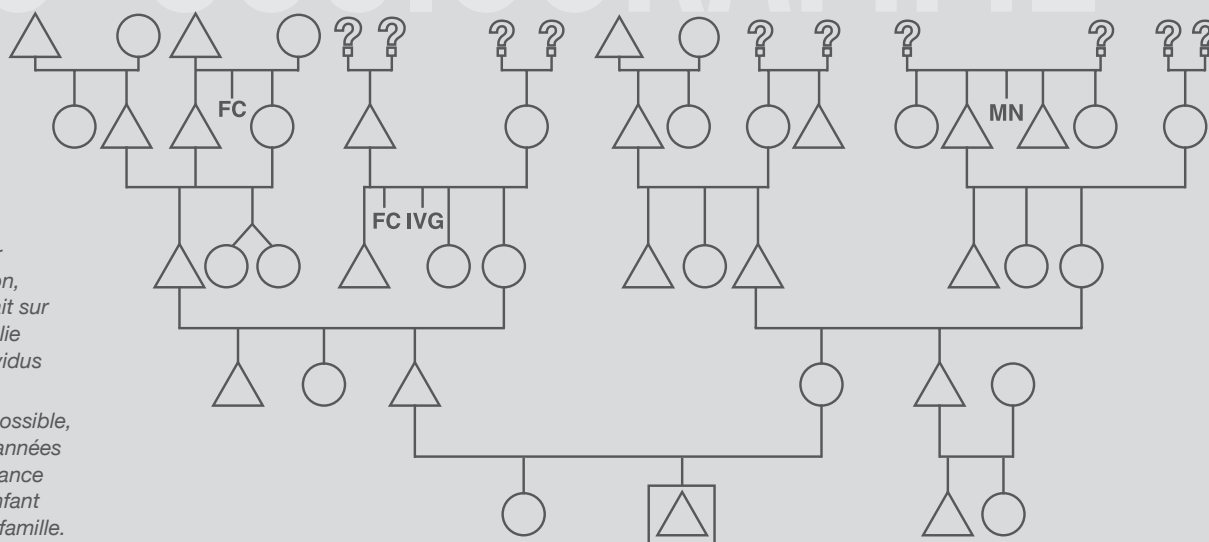

	Vous-même (homme)		Homme		Jumeaux	IVG	Interruption volontaire de grossesse
	Vous-même (femme)		Femme	FC	Fausse couche	MN	Mort à la naissance

• Question 14: Spécifications connues des ancêtres

Nom complet du baptistaire, date de naissance, numéro de fraterie, surnom / Métier / État de santé, opération, maladie, cause du décès / Traits de caractère / Nationalité, lieu de naissance, lieu de résidence / Années de mariage, condition du couple (harmonieux ou non)

Particularités: Mariage (obligés ou non), mortalité infantile ou handicap, noyade, incendie, commerce/faillite/investissements, statut social/réputation (commère, dévergondée, snob, etc.), guerre, déménagement, travail à l'étranger/émigration, voyages, divergences religieuses, secret professionnel (curé, avocat, médecin, etc.), chicanes/conflits, héritages, etc.

FORMULAIRE D'ENTENTE

AVIS IMPORTANTS

1- Suivi médical

Veillez prendre note qu'il est essentiel de poursuivre vos traitements médicaux même si vous assistez à nos rencontres. **En aucun cas, les lois biologiques ne peuvent remplacer un avis ou un traitement médical.**

2- Rencontres filmées

Nous enregistrons tous nos événements. Les gens qui ne désirent pas être filmés devront nous en aviser avant la rencontre. Nous tenons à spécifier que ces enregistrements sont visionnés uniquement par Saut Quantique, dans le but de constamment améliorer la qualité de nos services.

3- Interdiction d'enregistrer

Il est strictement défendu aux participants d'enregistrer les rencontres sous quelque forme que ce soit (vidéo, audio, photo, etc.).

POLITIQUE D'ANNULATION (GROUPE OU PRIVÉ)

Pour toute annulation à moins de 48 heures ouvrables d'avance, 50 % des frais de la consultation devront être déboursés.

Pour toute annulation à moins de 24 heures ouvrables d'avance, le coût total de la consultation devra être déboursé.

J'ai lu, compris et accepté les informations et/ou politiques mentionnées ci-haut.

Je désire recevoir de l'information à propos de Saut Quantique ainsi que des événements à venir.

Signature : _____ Date : _____

Nom : _____ Courriel : _____

(En lettres majuscules)



Date de l'atelier intensif: / /

Prénom et nom¹ _____

Adresse _____

Ville _____ Code postal _____

Province _____

Tél. MAISON _____

CELLULAIRE _____

TRAVAIL _____

Courriel _____

Date de naissance _____ Âge _____

Homme Femme / Droitier Gaucher

Référence _____

Âge d'autonomie _____

Rang familial _____

État civil _____ DEPUIS _____

Nombre d'enfants _____

Sexe et âge de chacun _____

Dates des fausses couches _____

Dates des avortements _____

Profession et employeur actuel _____

_____ DEPUIS _____

Profession et employeur principal _____

_____ DURANT _____

Ce qui me passionne _____

Ce que je déteste _____

¹ Vous devez les écrire tels qu'ils apparaissent sur le certificat de naissance.

² Faire parvenir le rapport médical dès que possible.

Je déclare que ces renseignements sont véridiques et je m'engage à faire part à l'intervenant de tout changement sur mon état de santé.

Signature: _____

Date: _____

Médecin traitant _____

Spécialité _____

DATE DU DERNIER EXAMEN MÉDICAL _____

RAISON DE LA VISITE _____

Êtes-vous enceinte? _____

Prenez-vous des médicaments?

Oui Non

Si oui, pourquoi? _____

Objectifs de la visite

PAR ORDRE DE PRIORITÉ

DATE D'APPARITION _____

DATE DU DIAGNOSTIQUE _____

DIAGNOSTIQUÉ PAR² _____

DATE D'APPARITION _____

DATE DU DIAGNOSTIQUE _____

DIAGNOSTIQUÉ PAR² _____

DATE D'APPARITION _____

DATE DU DIAGNOSTIQUE _____

DIAGNOSTIQUÉ PAR² _____

DATE D'APPARITION _____

DATE DU DIAGNOSTIQUE _____

DIAGNOSTIQUÉ PAR² _____

DATE D'APPARITION _____

DATE DU DIAGNOSTIQUE _____

DIAGNOSTIQUÉ PAR² _____

ÉVÉNEMENTS TRAUMATISANTS

Indiquez tous les événements traumatisants que vous avez vécus (du plus récent au plus ancien).

Pour chaque événement, inscrivez la date, l'âge que vous aviez et l'événement sous forme de titre (seulement deux ou trois mots). Laissez les cinq points libres.

-
-
-
-
-
-

-
-
-
-
-
-

-
-
-
-
-
-

-
-
-
-
-
-

-
-
-
-
-
-

LAISSEZ CET ESPACE VIDE

THÈMES DE RECHERCHE

1 } Le plus gros choc négatif de votre vie :

2 } Le plus gros choc négatif de votre généalogie :

3 } Date, âge de début de la maladie :

4 } Événement soudain ou aboutissement d'un grand dérangement positif ou négatif qui se serait produit ou terminé dans les mois ou l'année qui ont précédé le début de la maladie :

5 } Peurs, frayeurs aiguës ou chroniques graves (ex. : noyade, nuit, etc.) :

6 } Très fortes contrariétés avec colère et chagrin (les 3 émotions en même temps, ex. : une gifle) :

7 } Remords, regrets :

8 } Événements soudains de la vie (ex. : morts soudaines) :

9 } Lourd secret qu'on a jamais dit à personne ou qui nous pèse encore sur la conscience :

THÈMES DE RECHERCHE

12} Titres de films, livres, chansons, etc. qui vous ont marqué :

Titre:

Extrait raconté en quelques lignes :

Résumez l'extrait en 1 à 5 mots :

Titre:

Extrait raconté en quelques lignes :

Résumez l'extrait en 1 à 5 mots :

Titre:

Extrait raconté en quelques lignes :

Résumez l'extrait en 1 à 5 mots :

LAISSEZ CET ESPACE VIDE

THÈMES DE RECHERCHE

13} Géno-sociogramme (arbre généalogique):

